участок 5.31 сот.

01 октября, 20:32

Московская область, Королев, Лесные Поляны СНТ, проезд 2-й Лесной

Щелковское, None км. до МКАД

5 400 000 ₽



Общая информация:

Тип земли: садоводство

Представитель: **Представитель: ID 140872273**

Продаю участок в особо охраняемой природной зоне - Лосиный остров. Участок 5,31 сотка. Под дом, сад и место для отдыха идеально. Въезд по пропускам - безопасность для вас, семьи и имущества. На участке построек нет, кроме старого сарая - стоимость утилизации с вывозом порядка 50.000 рублей. По периметру выкопаны дренажные канавы. Участок почти прямоугольной формы - есть незначительные геометрические отклонения. Особо хочу отметить лес, который начинается через 50 метров от участка. Заповедный, шикарный, чистый и красивый смешанный лес. Грибы, ягоды, белочки и зверушки. Сказка для детей и взрослых короче. Три озера в пешей доступности - из них два лесных. Транспортная доступность шикарная: прямо из СНТ идёт автобус до станции Болшево (Королев). Выезда два (смотрите фото 3) На Щёлковское шоссе 3км от МКАД В Королёв - Ярославское шоссе. Обе дороги из СНТ живописные, особенно летом и осенью. Право собственности - всё есть, документы в порядке. Электричество - есть план и договор.

Ссылка на объявление: https://www.cian.ru/sale/suburban/331841366

© 2012 - 2026 ЦИАН. Крупнейшая и самая достоверная база данных по аренде и продаже жилой, коммерческой и загородной недвижимости - www.cian.ru





© 2012 - 2026 ЦИАН. Крупнейшая и самая достоверная база данных по аренде и продаже жилой, коммерческой и загородной недвижимости - www.cian.ru

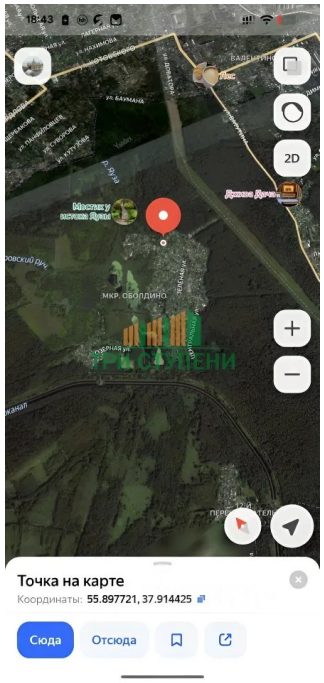







© 2012 - 2026 ЦИАН. Крупнейшая и самая достоверная база данных по аренде и продаже жилой, коммерческой и загородной недвижимости - www.cian.ru